



Technology for Tomorrow...

고객과 함께하는 기업! 꿈과 미래를 개척하는 기업!

WE ARE COMMITTED TO BE A SOCIALLY RECOGNIZED COMPANY BY ADOPTING THE LATEST TECHNOLOGIES THROUGH CONTINUOUS R&D AND BY PROVIDING WORLD'S LEVEL CUSTOMER SERVICE WITH CUSTOMER-ORIENTED BUSINESS MANAGEMENT. LEADING ENTERPRISE IN WORLD'S MARKET, THIS IS THE PATH TO SEONGPYEONG CO., LTD. SHOULD CHOOSE.



기업 정보



SEONGPYEONG CO.,LTD.

기업명

(주)성평

사업영역

리드프레임, 콘넥터, 점일
금형 자동차부품 제조

매출 : 280억, 종업원 : 125명

주소

경상남도 창원시 의창구 차룡로
14번길51

설립일자

2003년 11월

대표이사

이성문

홈페이지

www.spjk.co.kr



채용 정보

모집학과

미래형자동차학과

모집인원

1명

연봉

회사 내규에 따름

복리후생

4대보험

기타사항



모집 분야

모집부분	업무내용	인원(명)
품질, 제조기술	휴대폰 및 자동차용 커넥터, 프로그래시브 금형	1명



기업연혁 및 수상실적

1995 ~ 2005

1995.10 우남정공 설립
1997.04 성평정공으로 상호 변경
2002.02 ISO 9001 인증서 획득
2003.11 주식회사 성평 법임 설립
2004.10 창원시 팔용동 신출 공장 이전
2005.12 벤처기업 선정 (중소기업청)
2005.12 기업부설연구소 설립

2006 ~ 2010

2006.05 부품, 소재 전문기업 선정
(산업자원부)
2006.10 제10회 경남 중소기업 대상
우수상 수상
2006.11 ISO 14001 인증서 획득
2007.11 기술혁신형 중소기업 선정
(경남 지방 중소기업청)
2010.06 2공장 매입 및 신축 공장 준공

2012 ~ 2015

2012.12 수출 100만불탑 수상
2012.12 대한무역협회 표창장 수상
2013.09 일자리 창출 우수기업
창원시장 표창 수상
2014.07 중소기업 유공자
대통령 표창 수상
2014.10 3공장 매입 및 신축 공장 준공
2015.12 가족 친화 인증기업 선정
(여성 가족부 장관)

2016 ~ 2020

2016.12 ISO/TS 16949 최초 인증
2017.07 고용 우수기업 선정
(경남 도지사)
2017.09 산업혁명 운동 우수기업 선정
(동반성장 위원회)
2018.02 IATF 16949 인증서 획득
2019.04 SQ인증서 획득 MOBIS주관
A 등급 최초 인증(HKMC)
2019.12 본사 신축 공장 준공



株式會社 成 坪



대표인사

CEO Message

고객 여러분 안녕하십니까?

평소 저희 회사 발전을 위하여 항상 애써주시는 고객님들에게
진심으로 감사드립니다.

저희 (주)성평은 1995년 창업이후 초정밀 금형제작 전문업체로 정진하여
왔으며, 특히, Steel 분야의 축적된 가공기술을 바탕으로 단납기 대응을
위한 최적의 조건과 우수한 품질로써 항상 고객에게 최고의 만족을
드리고자 노력하여 왔습니다.

2004년부터는 커넥터 프레스생산라인을 신설하여 커넥터 생산
전문업체로의 도약을 위하여 매년 생산설비를 증설하고 있으며 수입품
대체 및 품질 개선을 위하여 연구,개발,생산성 향상에 주력하고 있습니다.
앞으로도 항상 (주)성평을 아껴주시고 성원해 주시는 고객님께 최고의
품질과 최선의 서비스를 제공하여 보답하도록 하겠습니다.

감사합니다.



(주) 성평
대표이사 이성문



조직도 및 기술인력 현황



주요 고객사





주요 생산품(1)

Main Products

주요부품

자동차 부품

끊임없는 혁신과 기술 개발로 자동차 부품을
만들어 최고의 자동차 부품사로 성장하고
있습니다.

Terminal



PRESS FIT



GEN6



SOCKET



MEB5



HOLD DOWN

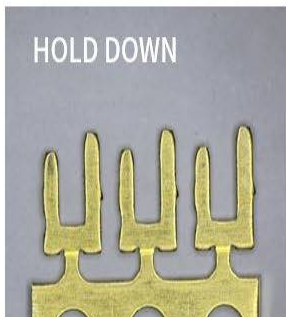

SHILD SLEEVE





주요 생산품(2)

Main Products

주요부품



Battery connector

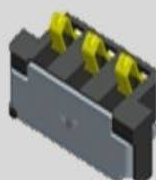

휴대폰 부품

세계 최고의 품질과 서비스로 고객 만족을 실현
글로벌 최고 수준의 품질 실현하겠습니다.

SIM connector



Memory card
connector



I/O connector



SWICH



USB SOKET

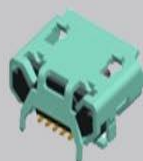

B TO B connector

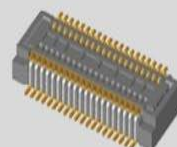



연구개발/생산시스템

Stamping

저희 연구개발은 고객의 소리에 귀를 기울여 최상의 제품을 공급하는데 그 목적을 두고 있습니다.

따라서 최상의 품질안정화를 실현하기 위한 지속적인 연구개발 및 최대의 정밀도를 위하여 품질개선 및 개발에 끊임없이 노력하고 있으며, 최대한 설계표준을 실시하여 신속 정확한 설계, 저원가, 최단시일내 우수한 제품을 고객에게 공급하기 위해 노력하고 있습니다.



연구개발회의



신속하고 정확한 I-DEAS, 표준화된 자동 설계 시스템

Production System

숙련된 기술인력, 합리적인 공정관리에 의한 우수한 제품을 최단기간에 생산하여 최대의 고객만족을 목표로 하고 있습니다.





생산설비(1)

▶ 재료절단/CNC선반

1. 절단기 : 사전 소재비축과 완벽한 기초공정만이 고객의 요구 납기에 대응할 수 있는 소재절단 시스템- 절단범위 : 420X800
2. 대형밀링 : 대형HOLDER, PLATE의 면삭 및 가공이 가능한 VERTICAL&H. 밀링 5호기- 가공범위 : 1500X700X350
3. CNC선반 : 표준부품 제작을 위한 고정밀 CNC선반- 가공범위 : 450X400

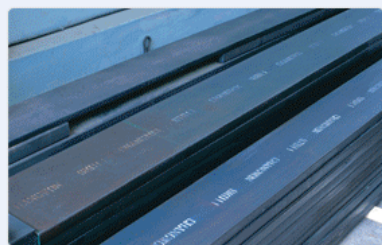

▶ 금형제작용 STD-11, STS-3 소재비축



▶ 즉시 제작투입을 위한 자체 재료절단 시스템



▶ 1차 밀링 대형물 가공 밀링 5호기



▶ 고속 CNC LATHE

▶ 밀링 / MCT

1. 쾌적한 환경의 밀링공정에서 신속하게 납기대응
 - DELIVERY : 도면출도후 1~3일내 열처리 공정투입
2. CAD/CAM PRG.에 의한 HOLDER류, DIE PLATE등의 정밀가공을 위한 5호&7호 MCT
 - 가공범위 : 720X520 & 1700X650
 - 위치정도 $\pm 7\mu$, 진원도 15 μ , 반복 정밀도 2 μ



▶ MILLING M/C ROOM



▶ MACHINING CENTER ROOM



▶ MILLING M/C



▶ MACHINING CENTER



생산설비(2)

▶ 평면연마 / 성형연마

대형 Holder에서부터 Punch, Die까지 한치의 오차도 없이 최상의 정밀가공을 위한 연마 시스템

1. Holder류 평행도 5 μ 이내
2. Steel Plate 공차 2 μ 이내
3. 초경 가공정밀 공차 0.5 μ 이내



▶ FORMING GRINDING ROOM



▶ VIEW OF LARGE GRINDING ROOM



▶ HIGH PRECISION SHAPE GRINDING MACHINE



▶ WIRE ELECTRODISCHARGE MACHINE

생산설비(3)

Jig Grinding Machine

Final 공정이 품질의 70%를 좌우하는 Jig Grinding 공정은 우수한 기술자와 최상의 설비만이 할수 있다.

1. Jog 가공공차 2 μ 이내
2. Hole 가공범위 : ϕ 0.6~ ϕ 90
3. 최대 가공규격 : 600x900



 HAUSER JIG GRINDING MACHINE



 MOOR JIG GRINDING MACHINE

커넥터 프레스 제품 생산

(주)성평의 생산라인은 제품의 특성과 기능인의 장점에 의해 합리적으로 운영됩니다.

전생산라인에서 가동되는 최첨단 설비는 (주)성평을 업계최고의 Quality를 유지할 수 있게 하였습니다. 이를 통해 생산성 향상및 안정된 품질과 비용절감효과까지 높여 가고 있습니다.



 STAMPING ROOM



 STAMPING TOOL 보수

생산설비(4)

금형조립 / 판매용 정밀 치공구

(주)성평의 금형제품은 숙련된 최고의 전문가들에 의해 조립 됩니다.

금형의 Quality와 생산성은 물론 금형에 의해 생산되는 제품에도 장인정신이 깃들여 있습니다.



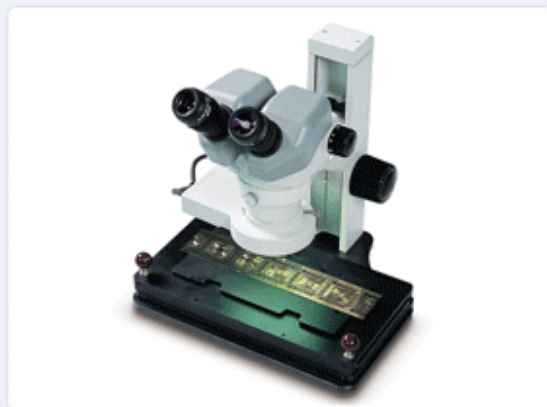

 금형조립



 MOOVING STAGE



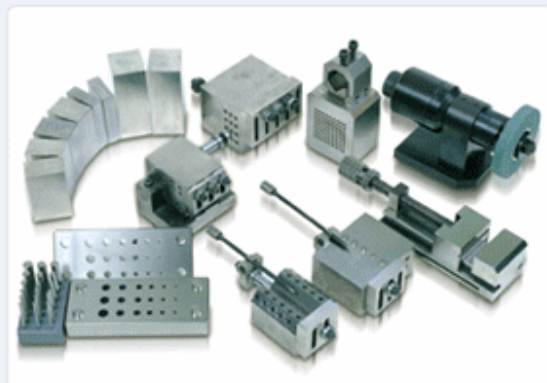

 조경 고속 절단기



 MOOVING STAGE 각종 치공구

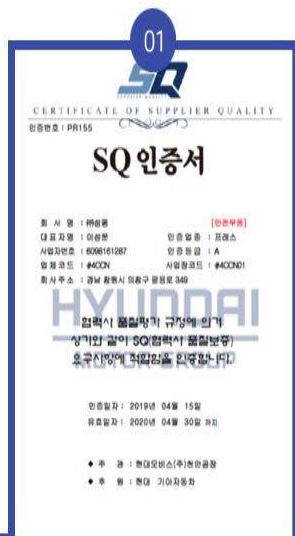

인증서



SQ인증서 - G등급

주관사: 현대 모비스 - 2020.05.20
인증사: H/KMC

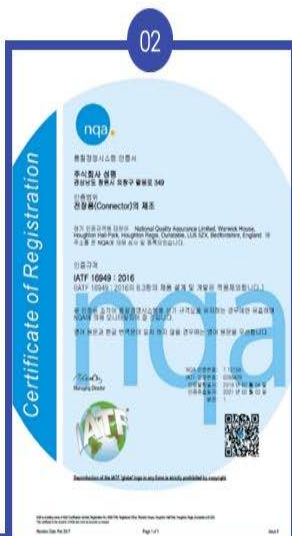

IATF 16949:2016

Nqa 인증기관 - 2016.12.07



ISO 14001:2015

KCA 인증협회 - 2007.09.14

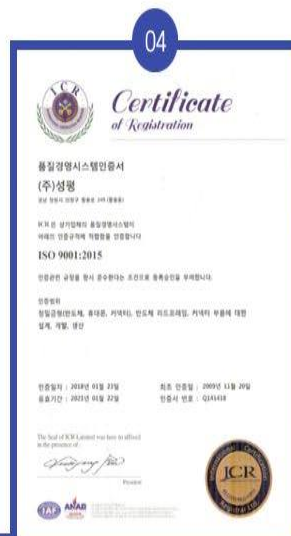

ISO 9001:2015

ICR 인증원 - 2009.11.20

2019.04 SQ 최초심사 - A등급
2020.05 SQ 사후평가 - G등급

2016.12 TS 16949 최초 인증
2017.12 IATF 16949 전환 심사
2018.12 IATF 16949 사후 심사
2019.12 IATF 16949 갱신 심사
2020.03 IATF 16949 사후 심사

2007.09 ISO 14001 최초 인증
2020.09 ISO 14001 인증 갱신

2009.11 ISO 9001 최초 인증
2018.01 ISO 9001 사후 심사